

PIANO TERRA

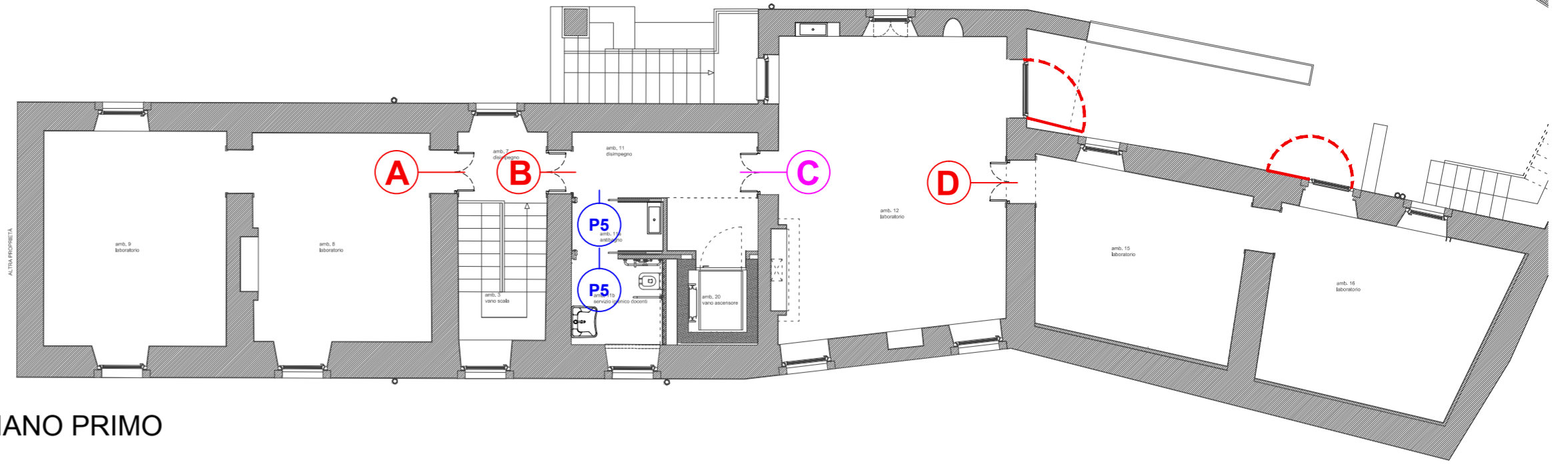

PIANO PRIMO

PORTE IN RESTAURO

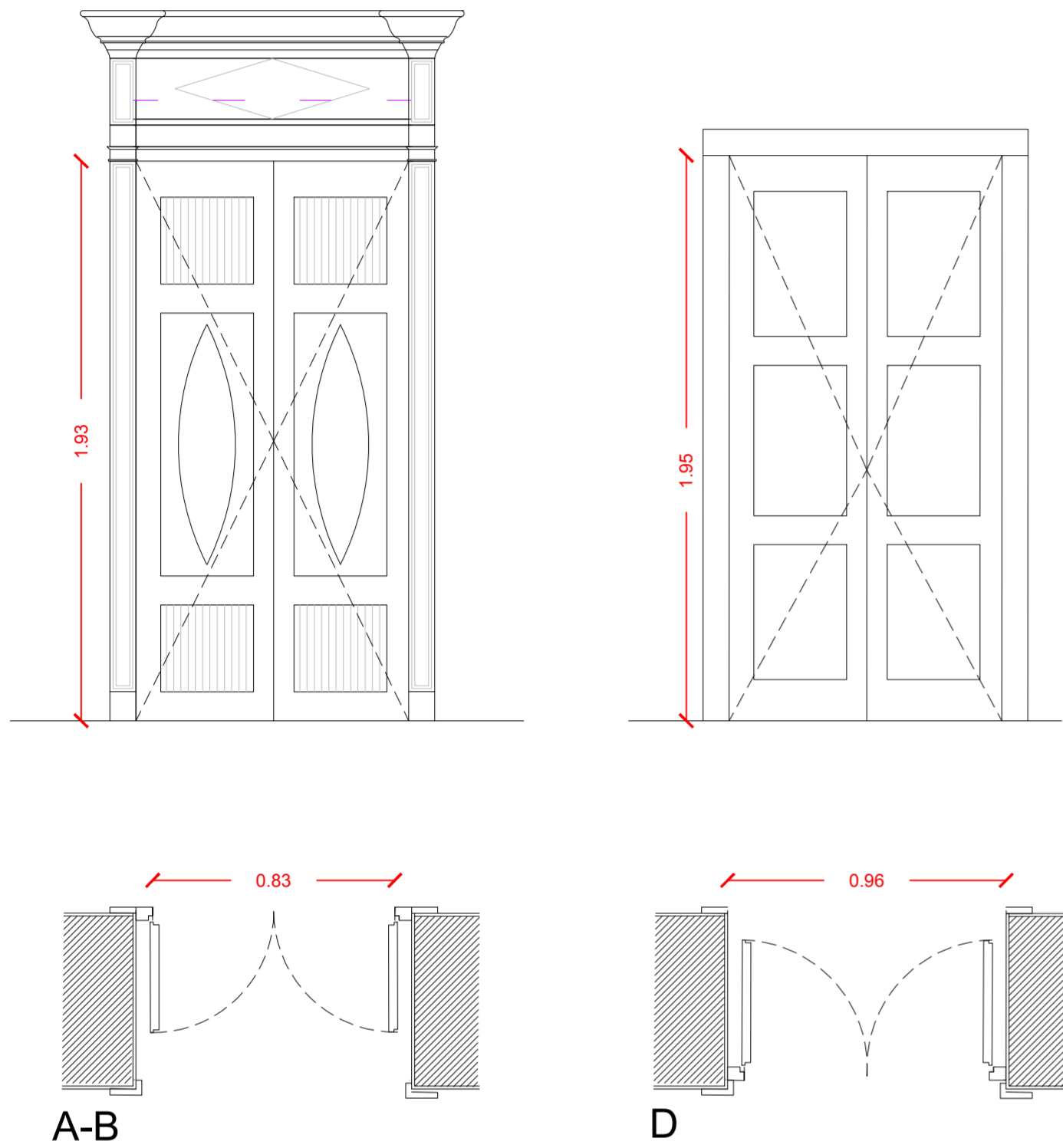

PORTE TRADIZIONALI

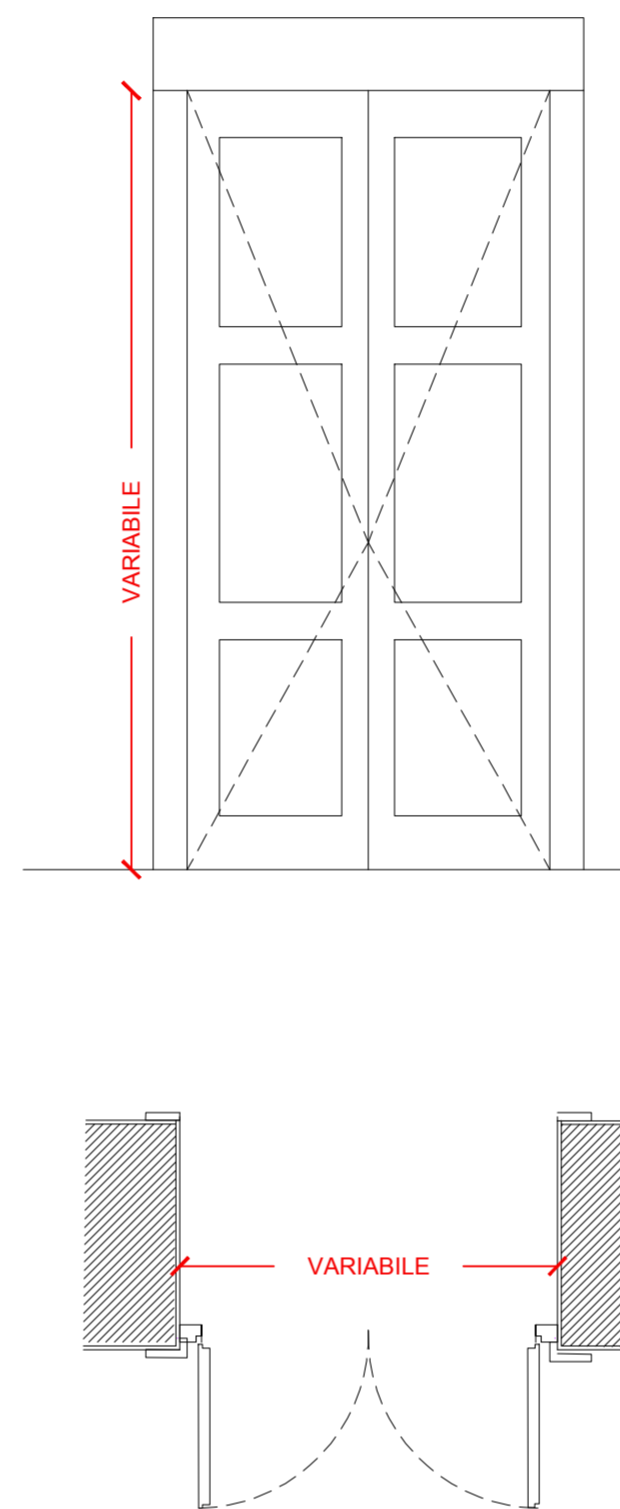

PORTE TRADIZIONALI

	LARGH.	ALT.
PORTA C	1,00	2.06
PORTA E	0,97	2.09
PORTA F	0,96	2.09
PORTA G	0,96	2.09

NB. LA POSIZIONE DI INSTALLAZIONE VARIA IN BASE ALLA PORTA

PORTE

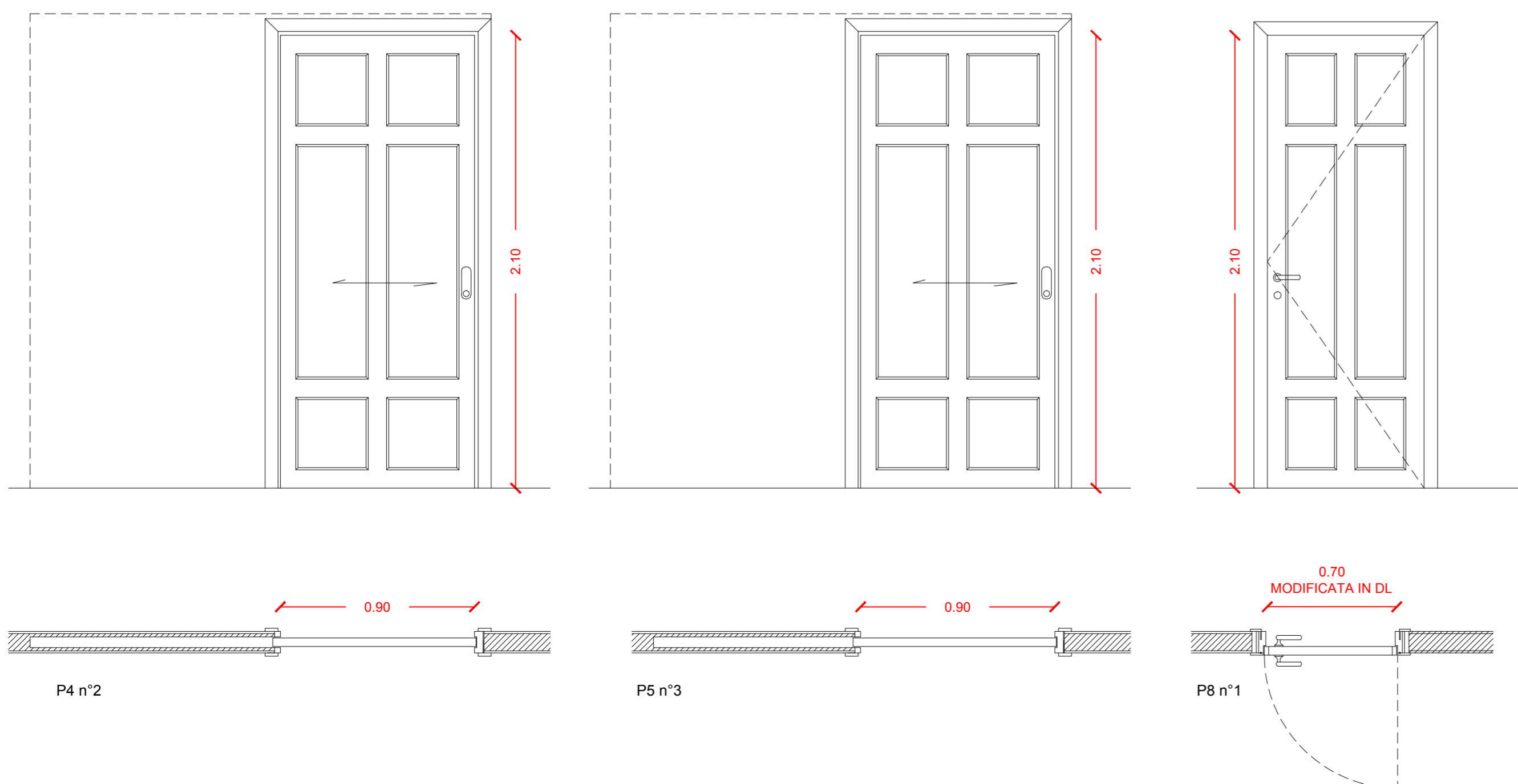

PERIZIA SUPPLEMENTIVA DI VARIANTE N.4



Regione Autonoma della Sardegna



Comune di Neoneli provincia di Oristano

PIANO STRAORDINARIO DI EDILIZIA SCOLASTICA ISCOL@ - ASSE 1 DENOMINATO SCUOLE DEL NUOVO MILLENNIO



RIQUALIFICAZIONE POLO SCOLASTICO INTERCOMUNALE "M'IMPAS TUE" - 1° LOTTO
CUP: F43G17000300006 - CIG: 9764094145

UFFICIO DIREZIONE LAVORI E SICUREZZA



ARCH. SEBASTIANO GAIAS
MACOMER, Via Giovanni XXIII, n°9 - T +39 0785 72124
CAGLIARI, Via Roma, n°231 - T +39 070 7513273
www.studiogaiaas.com

DIRETTORE DEI LAVORI:
ARCH. SEBASTIANO GAIAS

COORDINATORE DELLA SICUREZZA PER L'ESECUZIONE :
ING. GIUSEPPE GAIAS

Il Sindaco:
Geom. Salvatore CAU

IL RUP/ Responsabile area tecnica:
Geom. Gianfranco URRU

1A.5

1 - EX CASA CHERCHI "CASA DELLE ARTI E DEL FARE"
A - PROGETTO ARCHITETTONICO:
ABACO INFISSI INTERNI

Rapp. 1:20

IMPRESA APPALTRICE:
I.C.E. DI MILIA SIMONE
CORSO VITTORIO EMANUELE II, 128
09123 CAGLIARI (CA)

Data: APRILE 2023 Resp. Progetto: S. Gaias
Archivio: 19_505_PER4_1° LOTTO Elaborazione: D. Solinas /M. Casu
File: Elaborato:
Rev.: 1 del: Agg. 1 del: